

Zorgbehoefte als schade

De verhouding tussen twee zorgroutes: de civiele aansprakelijkheid voor zorgschade en het
publieke zorgstelsel

23 mei 2019

Melissa de Groot

Op het programma:

1. Achtergrond problematiek/aanleiding onderzoek

- samenloop twee zorgroutes
- ontwikkelingen op het grensvlak
- aandacht in de praktijk en wetenschap

2. Bevindingen eerste inventarisatie en openliggende vragen

- twee perspectieven
- verschillen
- keuzevrijheid?
- verdeling van de lasten

3. Vervolgonderzoek

Voorbeeldcasus

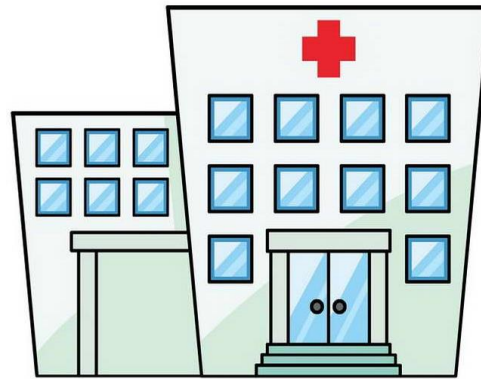

Samenloop van twee zorgroutes en ontwikkeling

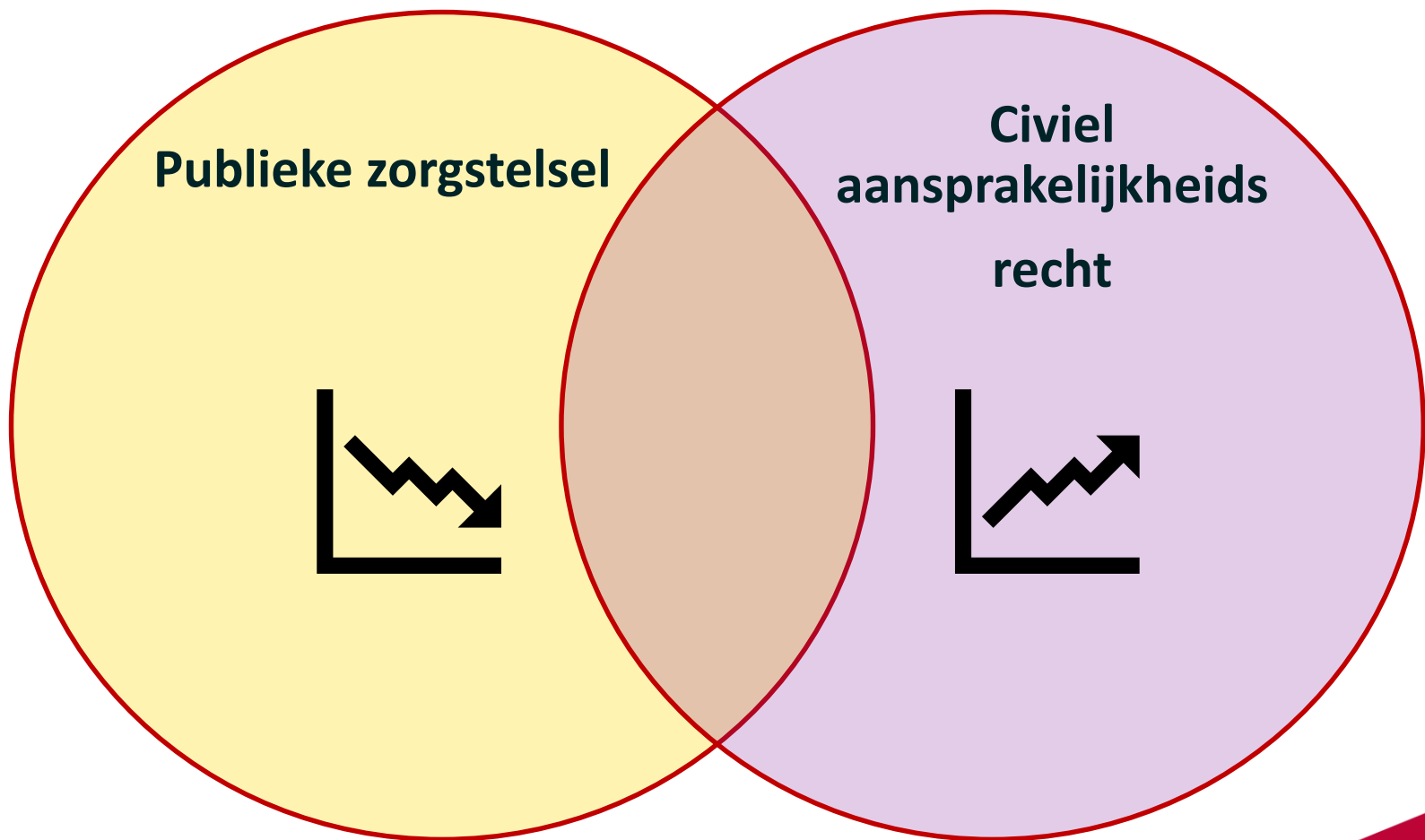

Praktijk vs wetenschap

- **Toename aandacht in praktijk**

Van uitbreiding schadevergoedingsrecht zorgkosten derden

- wetsvoorstel 2014

...naar afstemmingsproblemen civiele aansprakelijkheid en publiek zorgstels

- expertmeetings DLR

- **Wetenschappelijke literatuur blijft schaars**

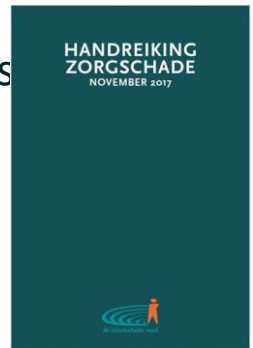

Het grensvlak van de twee zorgroutes

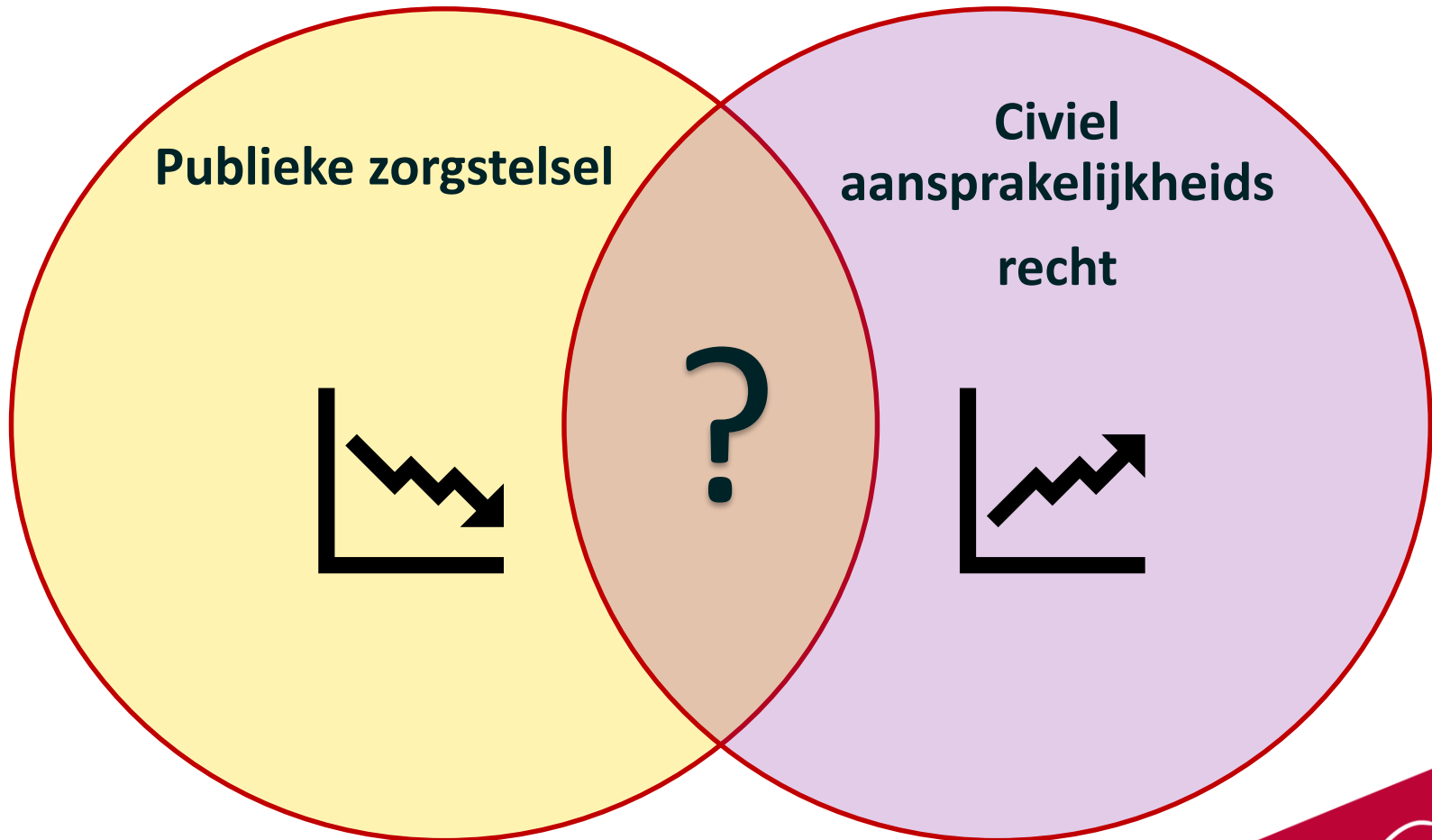

Twee perspectieven

1. De toegankelijkheid van zorg(voorzieningen) voor de gekwetste

- wijze van vergoeding?
- keuzevrijheid slachtoffer?

2. De (uiteindelijke) verdeling van de lasten

- regres?
- voordeelstoerekening?

1.1 Twee verschillende zorgroutes

1. Publieke zorgstelsel

- solidariteit; goede kwaliteit van zorg voor iedereen
- vangnet
- voorzieningen beperkt
- en onzeker

2. Civiele aansprakelijkheid

- individuele rechtshandhaving
- volledige vergoeding
- uitzonderingen

1.1 Vragen van afstemming

- **Toekomstige zorgschade**

- som ineens?
- periodiek?

- **Eigen schuld**



of



1.2 Keuzevrijheid?



- **Overheid:**
 - afwijzing op grond van eigen verantwoordelijkheid?
- **(Verzekeraar van) aansprakelijke partij:**
 - verwijzing naar overheid op grond van schadebeperkingsplicht?

2. De uiteindelijke verdeling van de lasten

- **Drie modellen voor samenloop aansprakelijkheidsrecht en ander vergoedingssysteem:**
 1. cumulatie
 2. verrekening
 3. verrekening en verhaal

2. De uiteindelijke verdeling van de lasten

- Verschillen, waarom?

Zvw

- subrogatie art.
7:962 BW

Wlz

- verplichte
voordeelstoerekening
- regres

Wmo

- regres

- voordeelstoerekening?

Jeugdwet

- cumulatie?

- voordeelstoerekening?

- Collectieve afkoop regres of individueel verhaal?

Vervolgonderzoek

- Promotieonderzoek 2019-2023:

hoe kunnen de twee zorgroutes op elkaar worden afgestemd om een adequate afhandeling van zorgschadeclaims te realiseren?

Dank voor uw aandacht!

Erasmus